

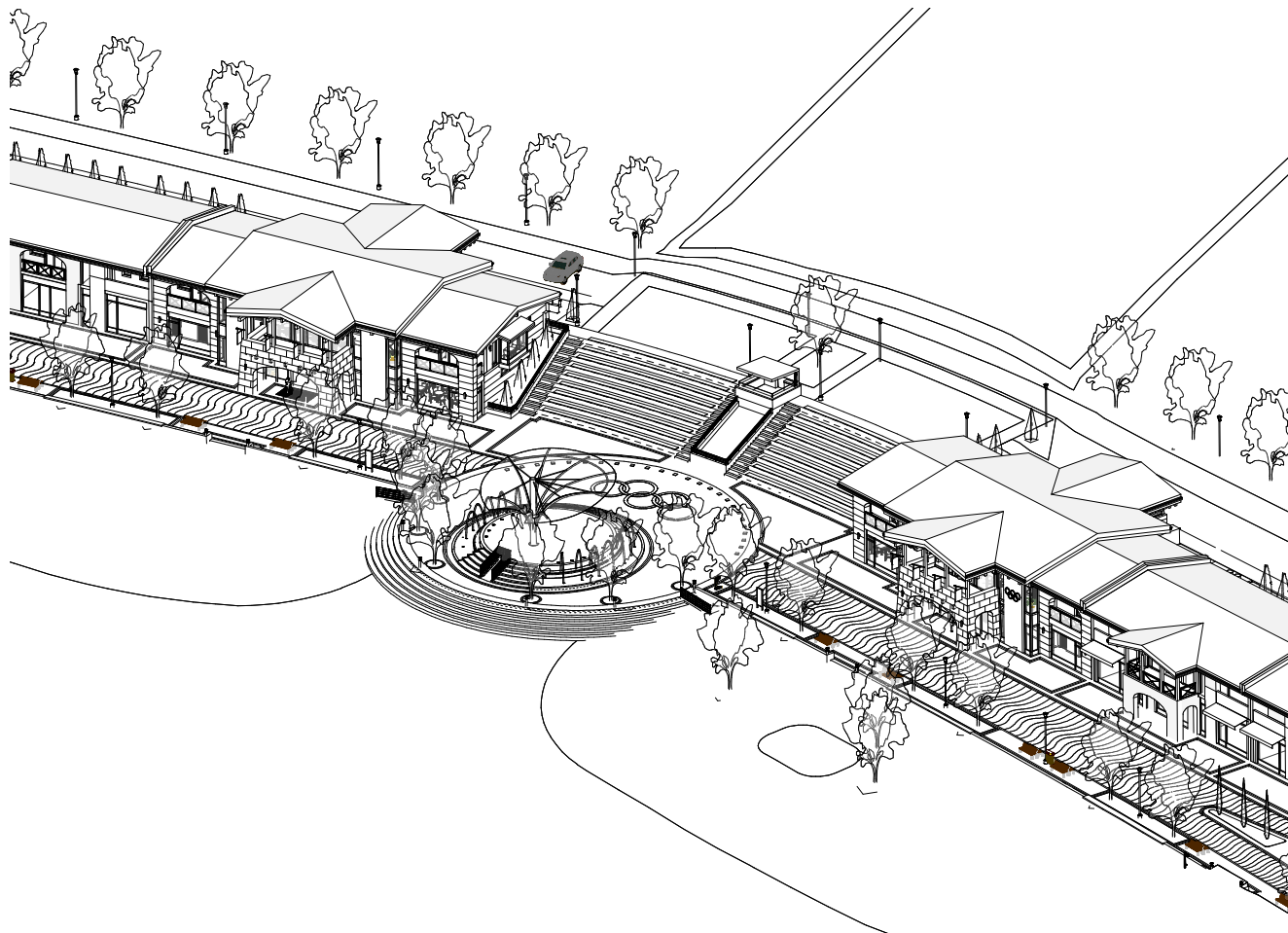

# ST 01 - SO 01 - NÁBREŽNÁ PROMENÁDA

ASR



|   |   |   |                    |
|---|---|---|--------------------|
| VYPRACOVAL:<br>ING. ARCH. MATÚŠ DORIČKO<br>            | STAVBA: NÁRODNÉ CENTRUM VODNÝCH ŠPORTOV,<br>ODDYCHU A ŠPORTOVEJ HISTÓRIE (Nábřežná<br>promenáda, Múzeum športových hrdinov) | <i>STAVOPROJEKT</i><br>s.r.o.<br>Jarková 31, 080 01 Prešov<br>www.stavoprojekt.sk |                    |
| PROJEKTANT:<br>ING. ARCH. MATÚŠ DORIČKO   | OBJEKT: <b>ST 01 - SO 01 - NÁBREŽNÁ PROMENÁDA</b>   |   |                    |
| ZODPOVEDNÝ PROJEKTANT:<br>ING. ARCH. PETER DORIČKO<br> | MIESTO: VEĽKÁ DOMAŠA, r.o. DOBRÁ, KVAKOVCE  | DÁTUM: 10/2025  | FORMÁT: A4         |
|   | ČASŤ: E - STAVEBNÁ  | STUPEŇ: REAL  | ZÁK.Č.: 24 068     |
|   | DIEL: ARCHITEKTONICKO - STAVEBNÉ RIEŠENIE   | KÓTY V: MM  | PRÍL.Č.: <b>00</b> |
| ZODPOVEDNÝ PROJEKTANT:<br>ING. ARCH. JÁN KRASNAY  | OBSAH: <b>OBÁLKA</b>  | MIERKA:   |                    |



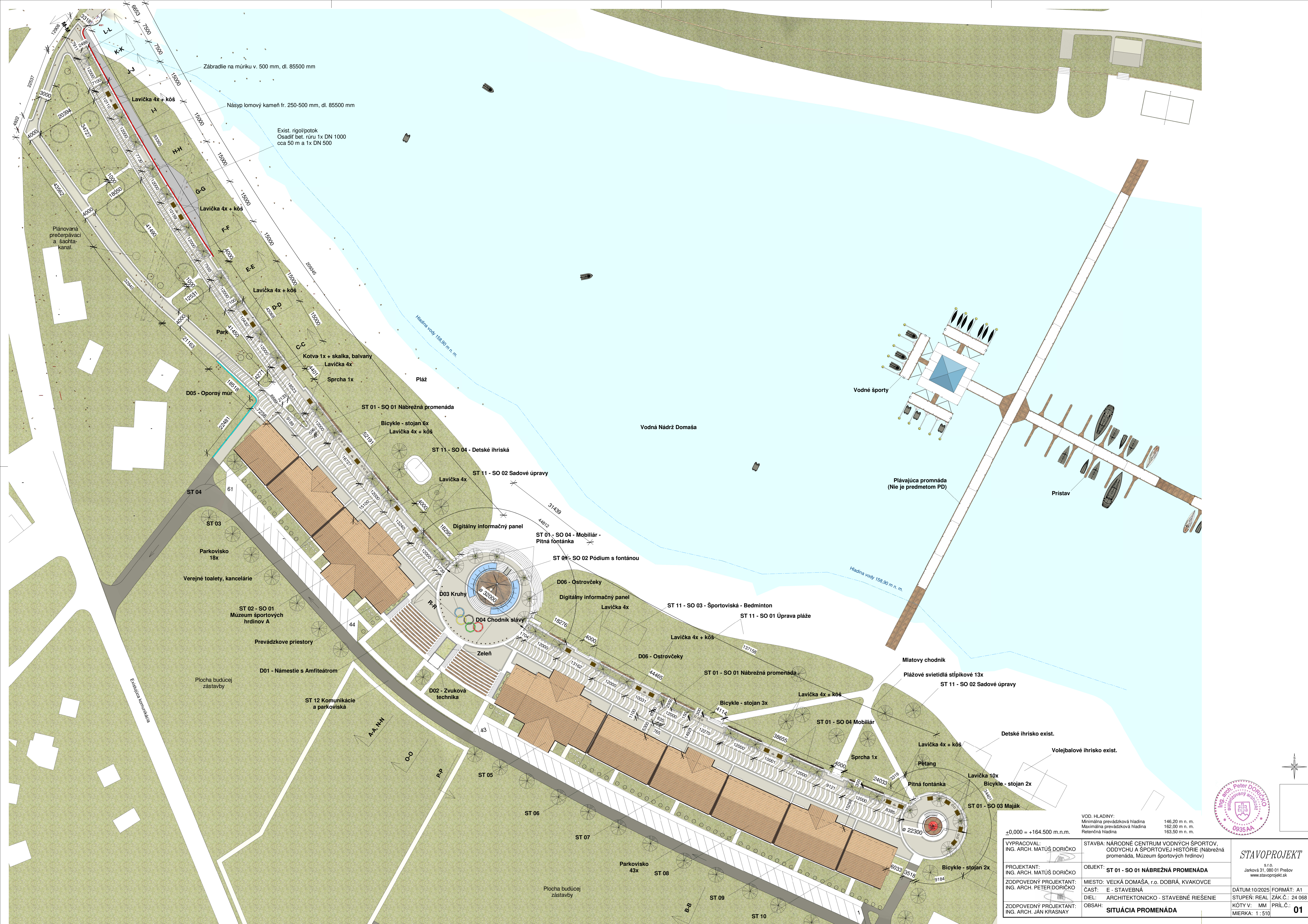

|  |   |  |  |
|--|---|--|--|
| VOD. HLADINY:<br>Minimálna prevádzková hladina 146.20 m n. m.<br>Maximálna prevádzková hladina 162.00 m n. m.<br>Retenčná hladina 163.50 m n. m. |   | ±0,000 = +164.500 m.n.m.   |  |
| VYPRACOVAL:<br>ING. ARCH. MATÚŠ DORIČKO  | STAVBA: NÁRODNÉ CENTRUM VODNÝCH ŠPORTOV, ODDYCHU A ŠPORTOVEJ HISTÓRIE (Nábrežná promenáda, Muzeum športových hrdinov) | STAVOPROJEKT<br>s.r.o.<br>Jarková 31, 080 01 Prešov<br>www.stavoprojekt.sk |  |
| PROJEKTANT:<br>ING. ARCH. MATÚŠ DORIČKO  | OBJEKT: ST 01 - SO 01 NÁBREŽNÁ PROMENÁDA  | DÁTUM: 10/2025 FORMÁT: A1  |  |
| ZODPOVEDNÝ PROJEKTANT:<br>ING. ARCH. PETER DORIČKO   | MIESTO: VEĽKÁ DOMAŠA, r.o. DOBRÁ, KVAKOVCE  | STUPEN: REAL ZÁK.Č.: 24 068  |  |
| ZODPOVEDNÝ PROJEKTANT:<br>ING. ARCH. JÁN KRASNÝ  | DIEL: ARCHITEKTONICKO - STAVEBNÉ RIEŠENIE   | KÓTY V: MM PRÍL.Č.: 01   |  |
|  | OBSAH: SITUÁCIA PROMENÁDA   | MIERKA: 1 : 510  |  |





- LEGENDA MATERIALOV:**
- KAMENNÉ KOCKY (ČADIČ/ŽULA) 100x100 MM
  - ŠTRKOVÉ LOŽKO fr. 4-63 mm, NÁSYP
  - LOMOVÝ KAMEŇ fr. 250-500 mm + VÝPLŇ fr. 63-125 mm
  - ŠTRKOVÉ LOŽKO fr. 32-63 mm + fr. 16-32 mm, pomer 1:1, striedať vrstvy po 200-250 mm
  - DREVO
  - EXISTUJÚCI TERÉN
  - NÁSYP DUNAJSKÝ ŠTRK fr. 8-16 MM

**POZNÁMKA:**  
Pred realizáciou konzultovať nosné prvky so statikom.  
Pre upresnenie konštrukcie a presný výkaz nosných  
prvkov vid. PD časť Statika

**VOD. HLADINY:**  
Minimálna prevádzková hladina 146,20 m n. m.  
Maximálna prevádzková hladina 162,00 m n. m.  
Retenčná hladina 163,50 m n. m.

±0,000 = +164,500 m.n.m.

|  |   |  |
|--|---|--|
| VYPRACOVAL:<br>ING. ARCH. MATÚŠ DORIČKO            | STAVBA: NÁRODNÉ CENTRUM VODNÝCH ŠPORTOV,<br>ODDYCHU A ŠPORTOVEJ HISTÓRIE (Nábrežná<br>promenáda, Muzeum športových hrdinov) | <b>STAVOPROJEKT</b><br>s.r.o.<br>Jarková 31, 080 01 Prešov<br>www.stavoprojekt.sk                              |
| PROJEKTANT:<br>ING. ARCH. MATÚŠ DORIČKO            | OBJEKT: <b>ST 01 - SO 01 NÁBREŽNÁ PROMENÁDA</b>   |  |
| ZODPOVEDNÝ PROJEKTANT:<br>ING. ARCH. PETER DORIČKO | MIESTO: VEĽKÁ DOMAŠA, r.o. DOBRÁ, KVAKOVCE  |  |
| ZODPOVEDNÝ PROJEKTANT:<br>ING. ARCH. JÁN KRASNAY   | ČASŤ: E - STAVEBNÁ  |  |
|  | DIEL: ARCHITEKTONICKO - STAVEBNÉ RIEŠENIE   |  |
|  | OBSAH: <b>REZ A-A</b>   | DÁTUM: 10/2025 FORMÁT: 16x44<br>STUPEN: REAL ZAK.Č.: 24.068<br>KÓTY V: MM PRIL.Č.:<br>MIERKA: 1 : 50 <b>02</b> |



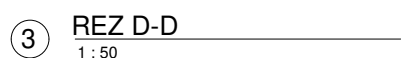
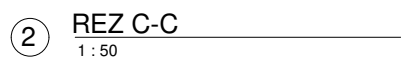
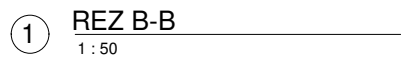

- $$\pm 0,000 = +164.500 \text{ m.n.m.}$$

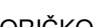
|  |   |  |
|--|---|--|
| VYPRACOVAVAL:<br>ING. ARCH. MATÚŠ DORIČKO<br> | STAVBA: NÁRODNÉ CENTRUM VODNÝCH ŠPORTOV,<br>ODYDCHU A SPORTOVEJ HISTÓRIE (Nábrežná<br>promenáda, Múzeum športových hrdinov) | <i>STAVOPROJEKT</i><br>s.r.o.<br>Jarková 31, 080 01 Prešov<br><a href="http://www.stavoprojekt.sk">www.stavoprojekt.sk</a> |
| PROJEKTANT:<br>ING. ARCH. MATÚŠ DORIČKO  | OBJEKT: <b>ST 01 - SO 01 NÁBREŽNÁ PROMENÁDA</b>   |  |
| ZODPOVEDNÝ PROJEKTANT:<br>ING. ARCH. PETER DORIČKO   | Miesto: VELKÁ DOMAŠA, r.o. DOBRÁ, KVAKOVCE<br>Časť: E - STAVEBNÁ<br>DIEL: ARCHITEKTONICKO - STAVEBNÉ RIŠENIE                | DÁTUM: 10/20/2025      FORMÁT: A1<br>STUPEŇ: REAL      ZÁK.Č.: 24 068<br>KÝTY V: MM      PRÍL.Č.:                          |
| ZODPOVEDNÝ PROJEKTANT:<br>ING. ARCH. JÁN KRASNÝ  | OBSAH: <b>REZY B-B, C-C, D-D, E-E</b>   | MIERKA: 1 : 50 <b>03</b>   |





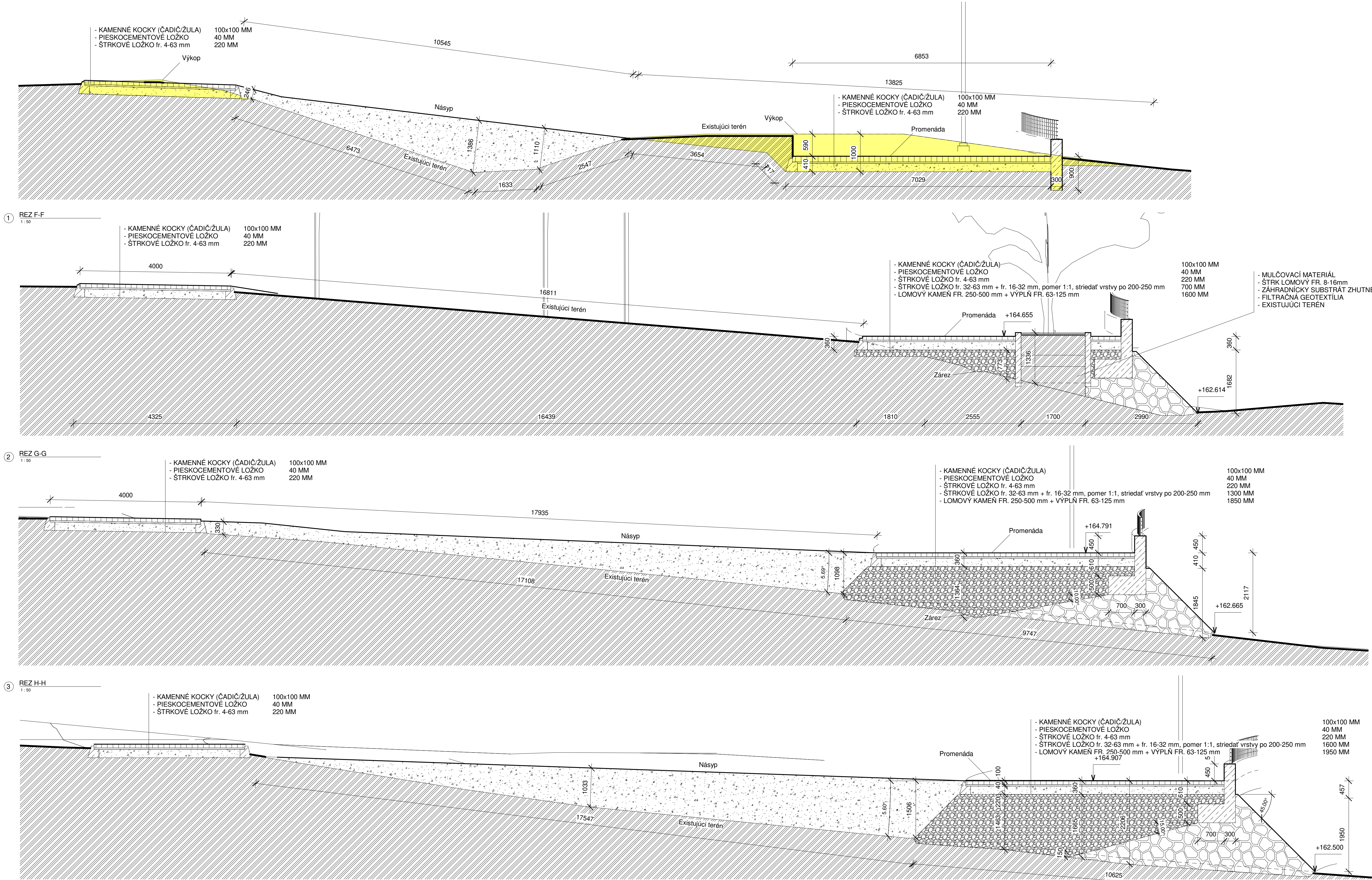

1 REZ F-F

2 REZ G-G

3 REZ H-H

4 REZ I-I

LEGENDA MATERIALOV:

- KAMENNÉ KOCKY (ČADIČ/ŽULA) 100x100 MM
- ŠTRKOVÉ LOŽKO fr. 4-63 mm, NÁSYP
- LOMOVÝ KAMEŇ fr. 250-500 mm + VÝPLŇ fr. 63-125 mm
- ŠTRKOVÉ LOŽKO fr. 32-63 mm + fr. 16-32 mm, pomer 1:1, striedať vrstvy po 200-250 mm
- DREVO
- EXISTUJÚCI TERÉN
- NÁSYP DUNAJSKÝ ŠTRK FR. 8-16 MM

POZNÁMKA:  
Pred realizáciou konzultovať nosné prvky so statikom.  
Pre upresnenie konštrukcie a presný výkaz nosných  
prvkov viď. PD časť Statika

|  |   |   |
|--|---|---|
| VYPRACOVAL:<br>ING. ARCH. MATÚŠ DORIČKO            | STAVBA: NÁRODNÉ CENTRUM VODNÝCH ŠPORTOV,<br>ODDYCHU A ŠPORTOVEJ HISTÓRIE (Nábřežná<br>promenáda, Muzeum športových hrdinov) | STAVOPROJEKT  |
| PROJEKTANT:<br>ING. ARCH. MATÚŠ DORIČKO            | OBJEKT: ST 01 - SO 01 NÁBŘEŽNÁ PROMENÁDA  | Jařkov 31, 080 01 Prešov<br>www.stavoprojekt.sk                       |
| ZODPOVEDNÝ PROJEKTANT:<br>ING. ARCH. PETER DORIČKO | MIESTO: VEĽKÁ DOMAŠA, r.o. DOBRÁ, KVAKOVCE  | DÁTUM: 10/2025 FORMÁT: A1   |
| ZODPOVEDNÝ PROJEKTANT:<br>ING. ARCH. JÁN KRASNÝ    | ČASŤ: E - STAVEBNÁ<br>DIEL: ARCHITEKTONICKO - STAVEBNÉ RIEŠENIE<br>OBSAH: REZY F-F, G-G, H-H, I-I                           | STUPEN: REAL ZÁK.Č.: 24 068<br>KÓTY V: MM PRÍL.Č.: 04<br>MIERKA: 1:50 |











LEGENDA MATERIALOV:

- KAMENNÉ KOCKY (ČADIČŽŮLA) 100x100 MM
- ŠTRKOVÉ LOŽKO fr. 4-63 mm, NÁSYP
- LOMOVÝ KAMEŇ fr. 250-500 mm + VÝPLŇ fr. 63-125 mm
- ŠTRKOVÉ LOŽKO fr. 32-63 mm + fr. 16-32 mm, pomer 1:1, striedať vrstvy po 200-250 mm
- DREVO
- EXISTUJÚCI TERÉN
- NÁSYP DUNAJSKÝ ŠTRK fr. 8-16 MM

POZNÁMKA:  
Pred realizáciou konzultovať nosné prvky so statikom.  
Pre upresnenie konštrukcie a presný výkaz nosných  
prvkov vid. PD časť Statika

±0,000 = +164.500 m.n.m.

|  |   |  |   |
|--|---|--|---|
| VYPRACOVAL:<br>ING. ARCH. MATÚŠ DORIČKO            | STAVBA: NÁRODNÉ CENTRUM VODNÝCH ŠPORTOV,<br>ODDYCHU A ŠPORTOVEJ HISTÓRIE (Nábřežná<br>promenáda, Múzeum športových hrdinov) | STAVOPROJEKT<br>s.r.o.<br>Jarková 31, 080 01 Prešov<br>www.stavoprojekt.sk |   |
| PROJEKTANT:<br>ING. ARCH. MATÚŠ DORIČKO            | OBJEKT:<br><b>ST 01 - SO 01 NÁBREŽNÁ PROMENÁDA</b>  |  |   |
| ZODPOVEDNÝ PROJEKTANT:<br>ING. ARCH. PETER DORIČKO | MIESTO: VEĽKÁ DOMAŠA, r.o. DOBRÁ, KVAKOVCE  | DÁTUM: 10/2025   | FORMÁT: 7x4                                 |
| ZODPOVEDNÝ PROJEKTANT:<br>ING. ARCH. JÁN KRASNÝ    | ČASŤ: E - STAVEBNÁ<br>DIEL: ARCHITEKTONICKO - STAVEBNÉ RIEŠENIE<br>OBSAH: <b>REZ M-M</b>                                    | KÓTY V: MM<br>MIERKA: 1 : 100  | STUPEŇ: REAL<br>ZÁK.Č.: 24 068<br><b>06</b> |



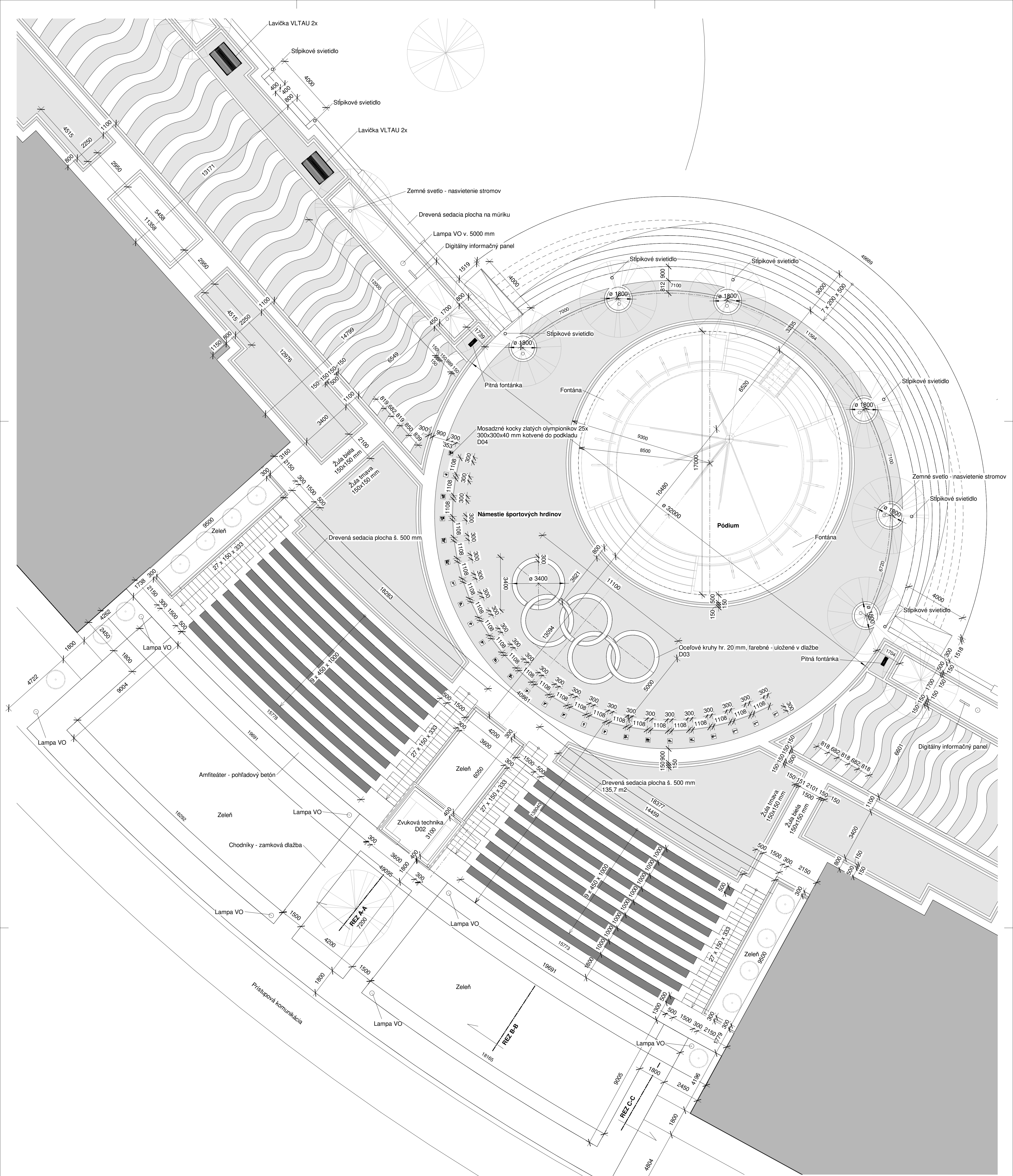

LEGENDA MATERIÁLOV:

- KAMENNÉ KOCKY (ČADIČ-ŽULA) 100x100 MM
- ŠTRKOVÉ LOŽKO fr. 4-63 mm, NÁSYP
- LOMOVÝ KAMEŇ fr. 250-500 mm + VÝPLŇ fr. 63-125 mm
- ŠTRKOVÉ LOŽKO fr. 32-63 mm + fr. 16-32 mm, pomer 1:1, strieďat' vrstvy po 200-250 mm
- DREVO
- EXISTUJÚCI TERÉN
- NÁSYP DUNAJSKÝ ŠTRK fr. 8-16 MM

POZNÁMKA:  
Pred realizáciou konzultovať nosné prvky so statikom.  
Pre upresnenie konštrukcie a presný výkaz nosných prvkov vid'. PD časť Statika

±0,000 = +164.500 m.n.m.

|  |   |  |
|--|---|--|
| VYPRACOVAL:<br>ING. ARCH. MATÚŠ DORIČKO            | STAVBA: NÁRODNÉ CENTRUM VODNÝCH ŠPORTOV,<br>ODDYCHU A ŠPORTOVEJ HISTÓRIE (Nábřežná<br>promenáda, Múzeum športových hrdinov) | STAVOPROJEKT<br>s.r.o.<br>Jarková 31, 080 01 Prešov<br>www.stavoprojekt.sk                         |
| PROJEKTANT:<br>ING. ARCH. MATÚŠ DORIČKO            | OBJEKT: ST 01 - SO 01 NÁBŘEŽNÁ PROMENÁDA  |  |
| ZODPOVEDNÝ PROJEKTANT:<br>ING. ARCH. PETER DORIČKO | MIESTO: VEĽKÁ DOMAŠA, r.o. DOBRÁ, KVAKOVCE  |  |
| ZODPOVEDNÝ PROJEKTANT:<br>ING. ARCH. JÁN KRASNÝ    | ČASŤ: E - STAVEBNÁ<br>DIEL: ARCHITEKTONICKO - STAVEBNÉ RIEŠENIE<br>OBSAH: D01 - AMFITEÁTER                                  |  |
|  |   | DÁTUM: 10/2025 FORMÁT: A1<br>STUPEŇ: REAL ZÁK.Č.: 24 068<br>KÓTY V: MM PRÍL.Č.:<br>MIERKA: 1 : 110 |









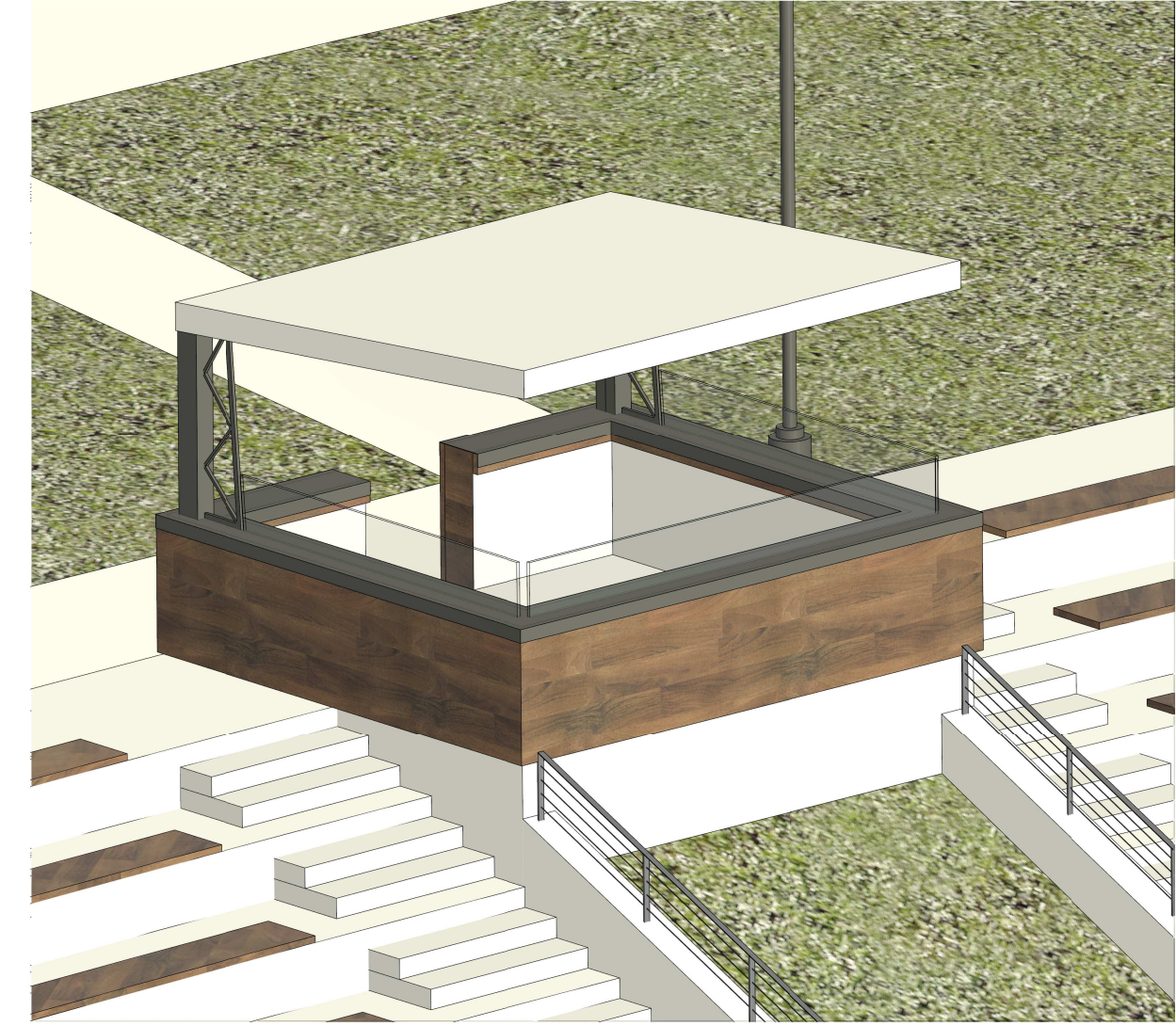
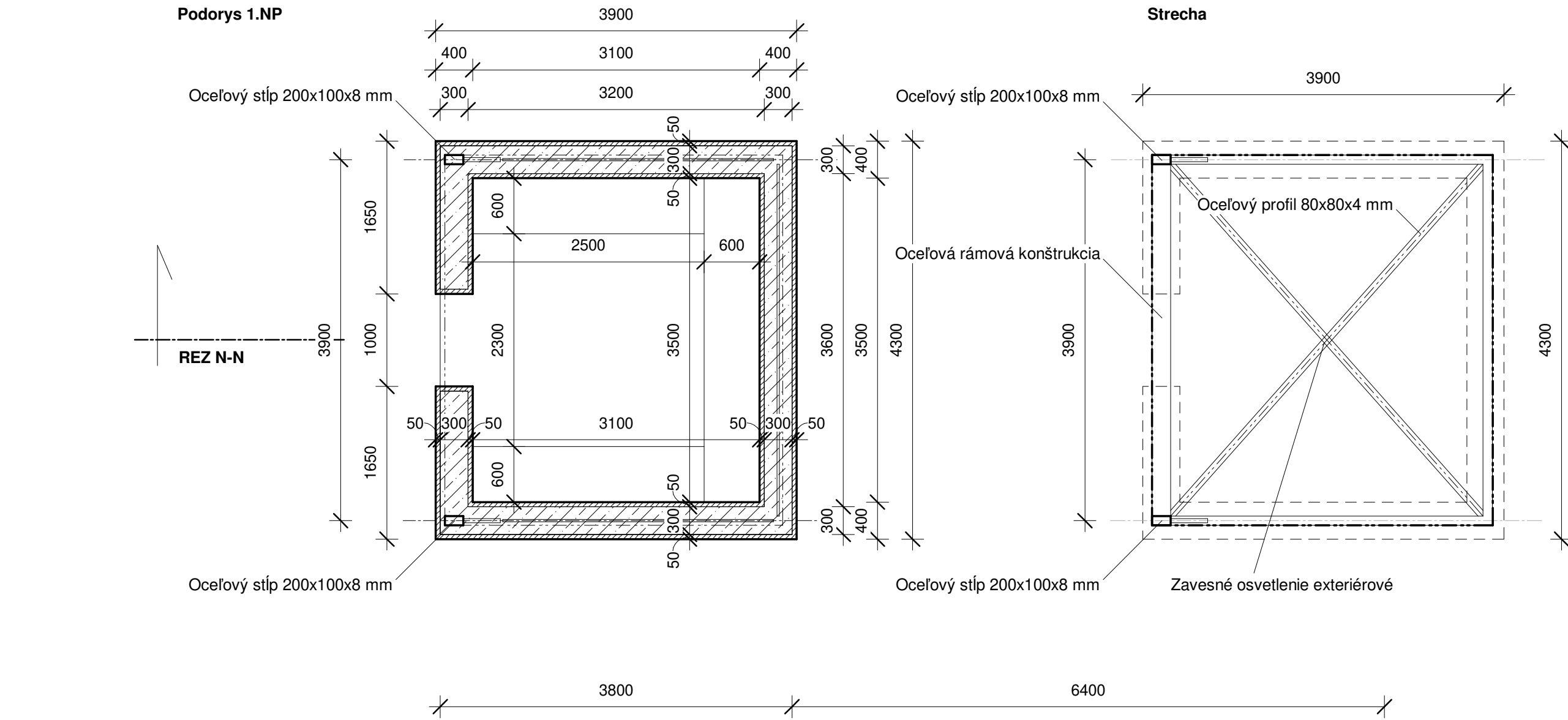

2 ZVUKOVÁ TECHNIKA AXONOMETRIA

Zvuková technika

Užitková plocha - 11,20 m<sup>2</sup>  
Zastavaná plocha - 16,00 m<sup>2</sup>  
Drevený pult po obvode v.850 mm

Strecha membránová

Plocha - 14,80 m<sup>2</sup> + 200 mm presah  
po celom obvode

LEGENDA MATERIALOV:

- KAMENNÉ KOCKY (ČADIČ/ŽULA) 100x100 MM
- ŠTRKOVÉ LOŽKO fr. 4-63 mm, NÁSYP
- LOMOVÝ KAMEŇ fr. 250-500 mm + VÝPLŇ fr. 63-125 mm
- ŠTRKOVÉ LOŽKO fr. 32-63 mm + fr. 16-32 mm, pomer 1:1, striedať vrstvy po 200-250 mm
- DREVO
- EXISTUJÚCI TERÉN
- NÁSYP DUNAJSKÝ ŠTRK FR. 8-16 MM

POZNÁMKA:  
Pred realizáciou konzultovať nosné prvky so statikom.  
Pre upresnenie konštrukcie a presný výkaz nosných  
prvkov viď. PD časť Statika

1 REZ N-N

1:50

±0,000 = +164.500 m.n.m.

|  |   |  |
|--|---|--|
| VYPRACOVAL:<br>ING. ARCH. MATÚŠ DORIČKO            | STAVBA: NÁRODNÉ CENTRUM VODNÝCH ŠPORTOV,<br>ODDYCHU A ŠPORTOVEJ HISTÓRIE (Nábřežná<br>promenáda, Múzeum športových hrdinov) | STAVOPROJEKT<br>s.r.o.<br>Jarková 31, 080 01 Prešov<br>www.stavoprojekt.sk |
| PROJEKTANT:<br>ING. ARCH. MATÚŠ DORIČKO            | OBJEKT: ST 01 - SO 01 NÁBREŽNÁ PROMENÁDA  |  |
| ZODPOVEDNÝ PROJEKTANT:<br>ING. ARCH. PETER DORIČKO | MIESTO: VEĽKÁ DOMAŠA, r.o. DOBRÁ, KVAKOVCE  |  |
| ČASŤ: E - STAVEBNÁ                                 | DIEL: ARCHITEKTONICKO - STAVEBNÉ RIEŠENIE   | DÁTUM:10/2025 FORMÁT: A2   |
| ZODPOVEDNÝ PROJEKTANT:<br>ING. ARCH. JÁN KRASNAY   | OBSAH: D02 - ZVUKOVÁ TECHNIKA   | STUPEN: REAL ZÁK.Č.: 24 068  |
|  |   | KÓTY V: MM PRÍL.Č.: 09   |
|  |   | MIERKA: 1 : 50   |



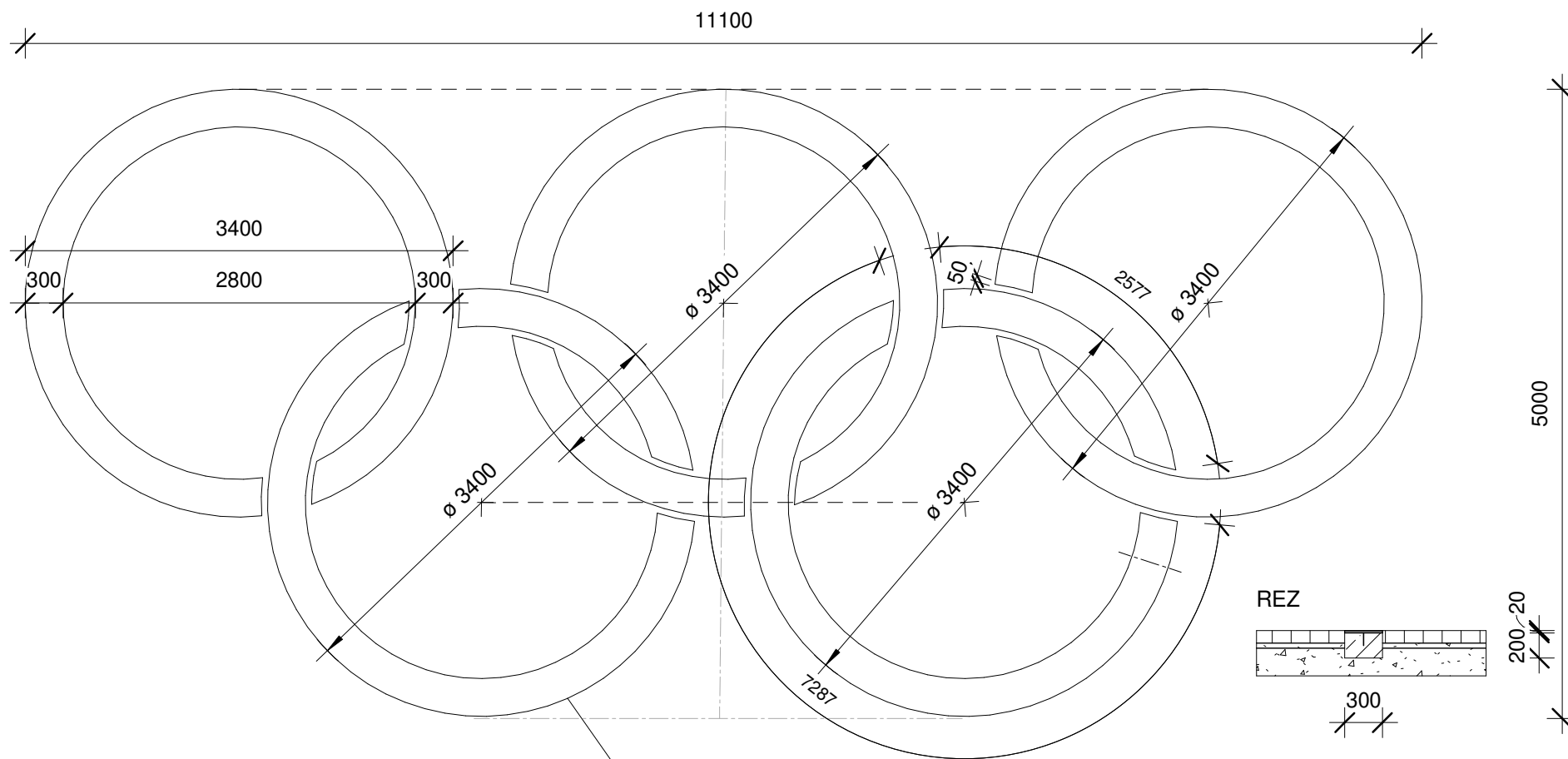

① D03 - OCEĽOVÉ KRUHY  
1 : 50

Olympijské kruhy, oceľ, d 3400mm, hr. 20 mm, osadené do roviny kamennej dlažby  
Farebný antikoróznny náter dvojvrstvový, kotvené na chem. kotvy do bet. lôžka rovnakého tvaru hĺbky 200 mm  
Farby - modrá (Európa), žltá (Ázia), čierna (Afrika), zelená (Oceánia), červená (Amerika)

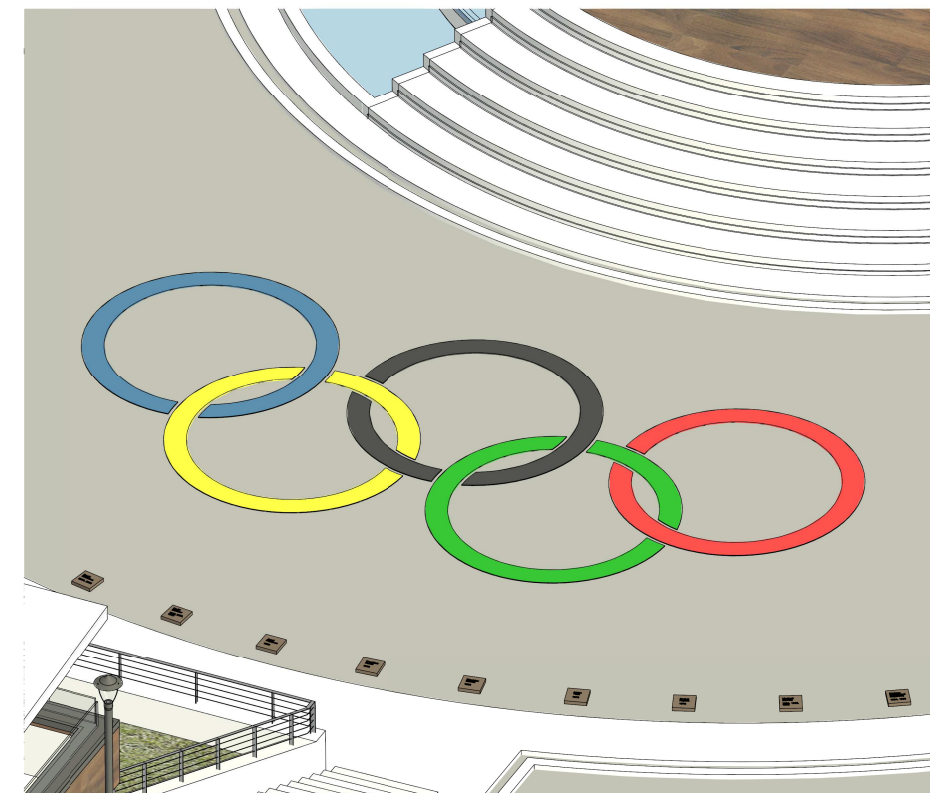

② KRUHY AXONOMETRIA

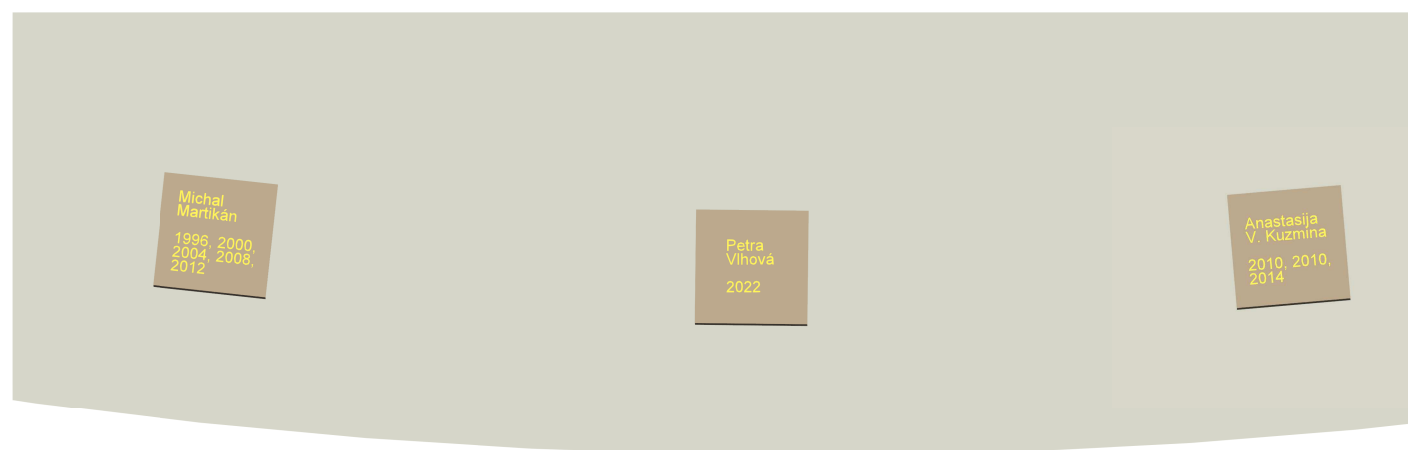

③ D04 - MOSADZNÉ KOCKY

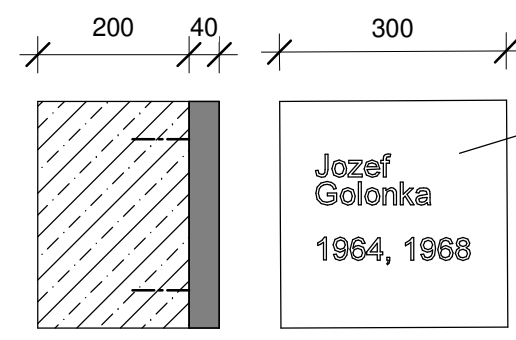

④ D04 - MOSADZNÉ KOCKY  
1 : 10

Mosadzná kocka 300x300x40 mm odlievana,  
vystupujúce písmo, kotvené do bet. lôžka  
300x300x200 mm

Mená a roky zlatých olympionikov, spolu 25x

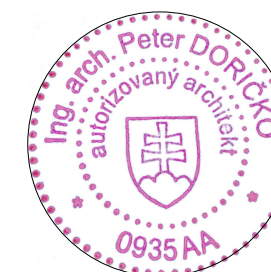

±0,000 = +164.500 m.n.m.

|  |   |   |                    |
|--|---|---|--------------------|
| VYPRACOVAL:<br>ING. ARCH. MATÚŠ DORIČKO            | STAVBA: NÁRODNÉ CENTRUM VODNÝCH ŠPORTOV,<br>ODDYCHU A ŠPORTOVEJ HISTÓRIE (Nábřežná<br>promenáda, Múzeum športových hrdinov) | <b>STAVOPROJEKT</b><br>s.r.o.<br>Jarková 31, 080 01 Prešov<br>www.stavoprojekt.sk |                    |
| PROJEKTANT:<br>ING. ARCH. MATÚŠ DORIČKO            | OBJEKT: <b>ST 01 - SO 01 NÁBREŽNÁ PROMENÁDA</b>   |   |                    |
| ZODPOVEDNÝ PROJEKTANT:<br>ING. ARCH. PETER DORIČKO | MIESTO: VEĽKÁ DOMAŠA, r.o. DOBRÁ, KVAKOVCE  | DÁTUM: 10/2025  | FORMÁT: A3         |
| ZODPOVEDNÝ PROJEKTANT:<br>ING. ARCH. JÁN KRASNAY   | ČASŤ: E - STAVEBNÁ  | STUPEŇ: REAL  | ZÁK.Č.: 24 068     |
|  | DIEL: ARCHITEKTONICKO - STAVEBNÉ RIEŠENIE   | KÓTY V: MM  | PRÍL.Č.: <b>10</b> |
|  | OBSAH: <b>D03, D04</b>  | MIERKA: Jak je  | ukázáno            |



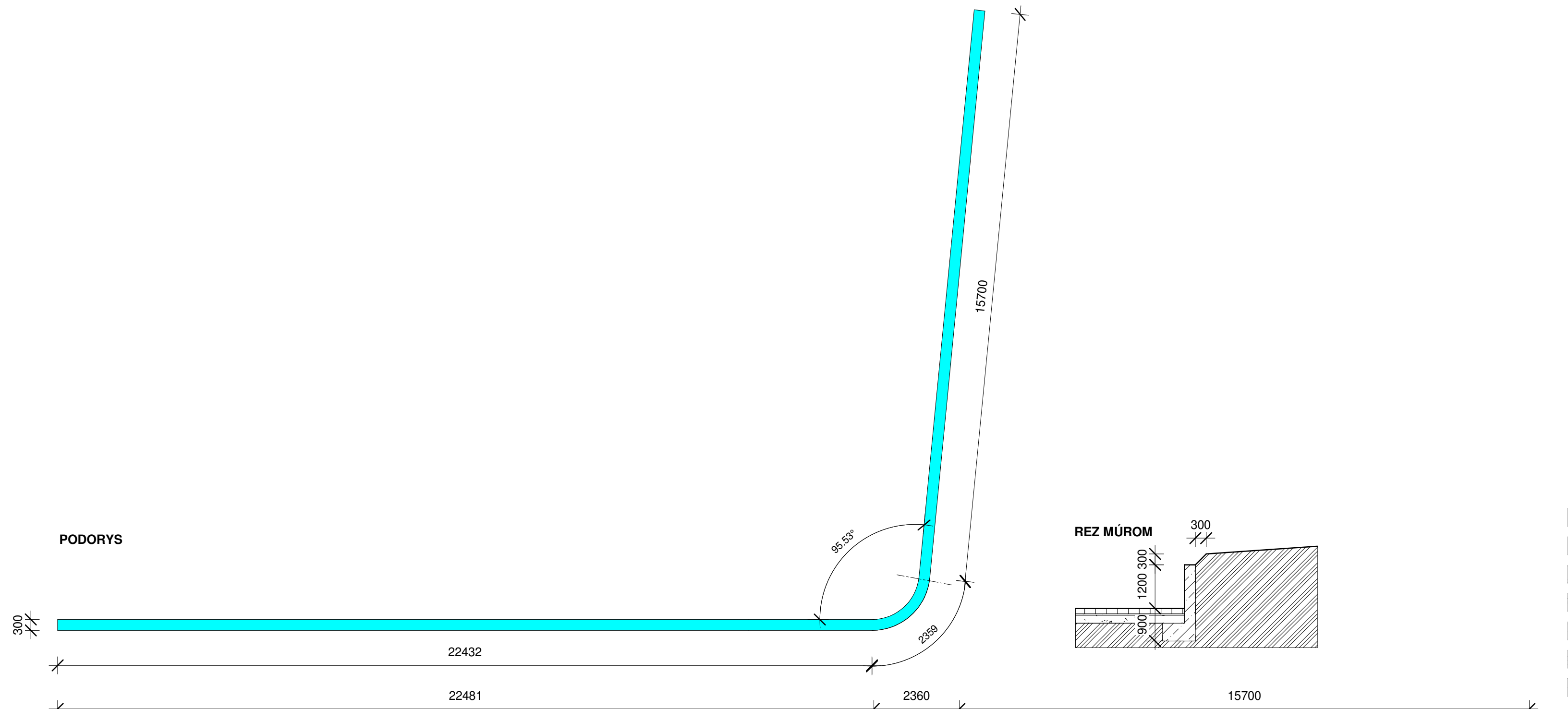

REZ MÚROM

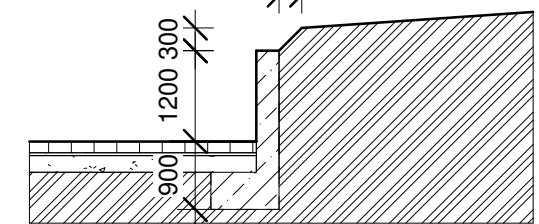

LEGENDA MATERIALOV:

- KAMENNÉ KOCKY (ČADIČ/ŽULA) 100x100 MM
- ŠTRKOVÉ LOŽKO fr. 4-63 mm, NÁSYP
- LOMOVÝ KAMEŇ fr. 250-500 mm + VÝPLŇ fr. 63-125 mm
- ŠTRKOVÉ LOŽKO fr. 32-63 mm + fr. 16-32 mm, pomer 1:1, striedať vrstvy po 200-250 mm
- DREVO
- EXISTUJÚCI TERÉN
- NÁSYP DUNAJSKÝ ŠTRK fr. 8-16 MM

POZNÁMKA:  
Pred realizáciou konzultovať nosné prvky so statikom.  
Pre upresnenie konštrukcie a presný výkaz nosných prvkov vid. PD časť Statika

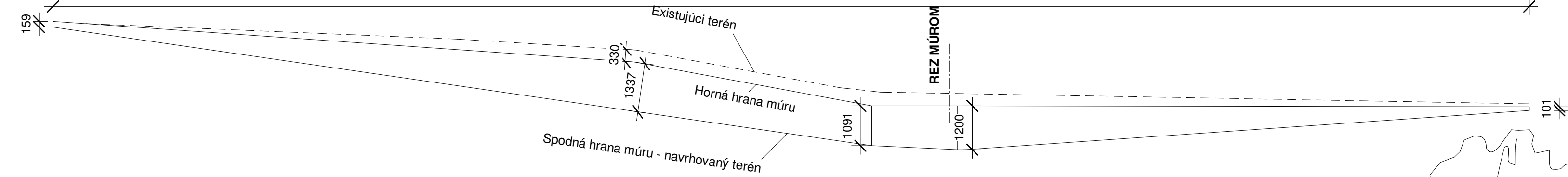

ROZVINUTÝ TVAR

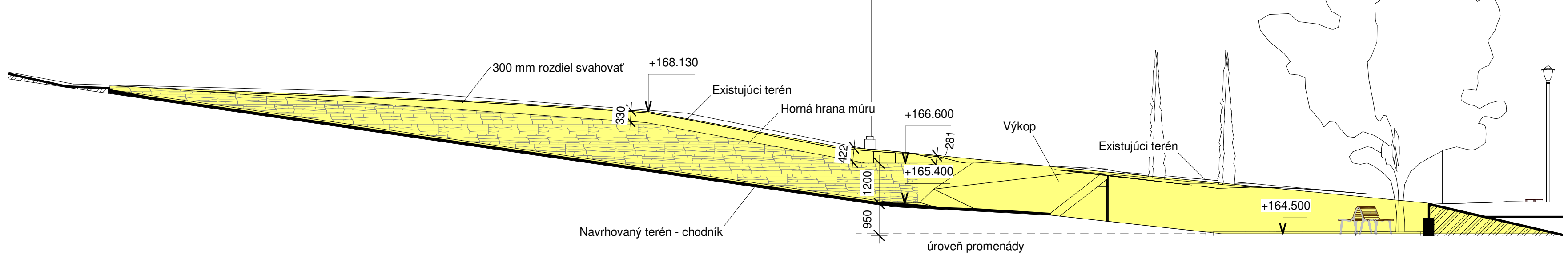

REZOPOHĽAD



±0,000 = +164.500 m.n.m.

|   |   |                 |   |  |
|---|---|-----------------|---|--|
| VYPRACOVAL:<br>ING. ARCH. MATÚŠ DORIČKO<br>            | STAVBA: NÁRODNÉ CENTRUM VODNÝCH ŠPORTOV,<br>ODDYCHU A ŠPORTOVEJ HISTÓRIE (Nábřežná<br>promenáda, Múzeum športových hrdinov) |                 | <i>STAVOPROJEKT</i><br><br>s.r.o.<br>Jarková 31, 080 01 Prešov<br>www.stavoprojekt.sk |  |
| PROJEKTANT:<br>ING. ARCH. MATÚŠ DORIČKO   | OBJEKT: <b>ST 01 - SO 01 NÁBREŽNÁ PROMENÁDA</b>   |                 |   |  |
| ZODPOVEDNÝ PROJEKTANT:<br>ING. ARCH. PETER DORIČKO<br> | MIESTO: VEĽKÁ DOMAŠA, r.o. DOBRÁ, KVAKOVCE  |                 |   |  |
| ZODPOVEDNÝ PROJEKTANT:<br>ING. ARCH. JÁN KRASNAY<br>   | ČASŤ: E - STAVEBNÁ  | DÁTUM:10/2025   | FORMÁT: A2  |  |
|   | DIEL: ARCHITEKTONICKO - STAVEBNÉ RIEŠENIE   | STUPEŇ: REAL    | ZÁK.Č.: 24 068  |  |
|   | OBSAH: <b>D05 - OPORNÝ MÚR</b>  | KÓTY V: MM      | PRÍL.Č.: <b>11</b>  |  |
|   |   | MIERKA: 1 : 100 |   |  |









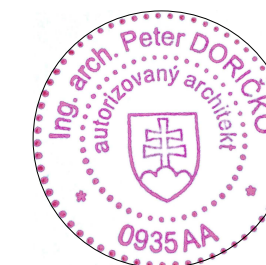
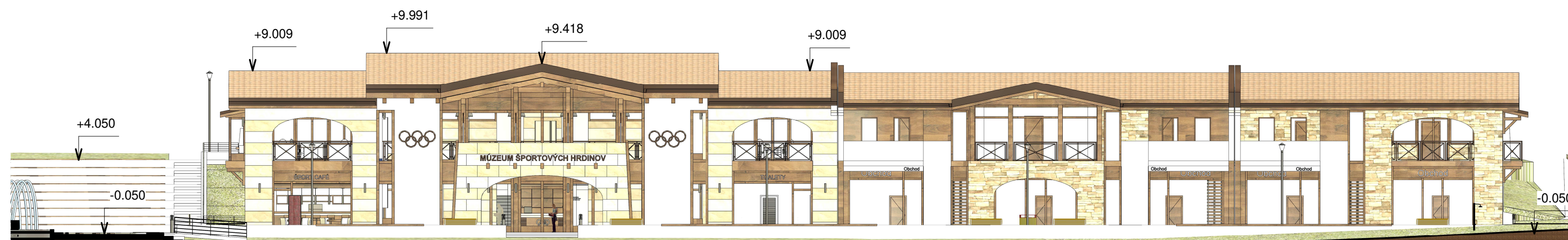
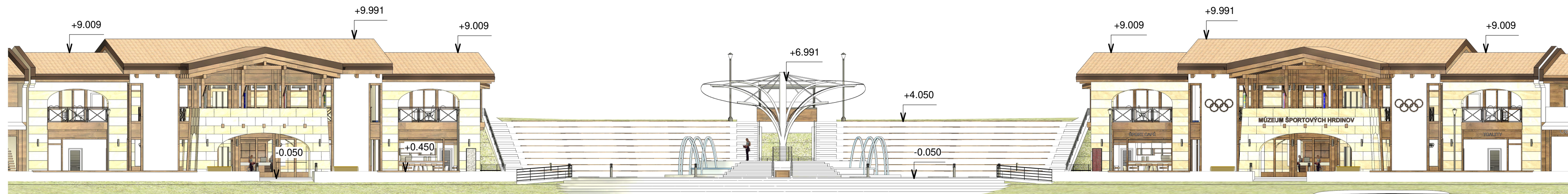

|  |   |  |
|--|---|--|
| VYPRACOVAL:<br>ING. ARCH. MATÚŠ DORIČKO            | STAVBA: NÁRODNÉ CENTRUM VODNÝCH ŠPORTOV,<br>ODDYCHU A ŠPORTOVEJ HISTÓRIE (Nábřežná<br>promenáda, Múzeum športových hrdinov) | STAVOPROJEKT<br>s.r.o.<br>Jarková 31, 080 01 Prešov<br>www.stavoprojekt.sk |
| PROJEKTANT:<br>ING. ARCH. MATÚŠ DORIČKO            | OBJEKT: ST 01 - SO 01 NÁBREŽNÁ PROMENÁDA  |  |
| ZODPOVEDNÝ PROJEKTANT:<br>ING. ARCH. PETER DORIČKO | MIESTO: VEĽKÁ DOMAŠA, r.o. DOBRÁ, KVAKOVCE  | DÁTUM: 10/2025 FORMÁT: A2  |
| ZODPOVEDNÝ PROJEKTANT:<br>ING. ARCH. JÁN KRASNÝ    | ČASŤ: E - STAVEBNÁ  | STUPEN: REAL ZÁK.Č.: 24 068  |
|  | DIEL: ARCHITEKTONICKO - STAVEBNÉ RIEŠENIE   | KÓTY V: MM PRÍL.Č.: 13   |
|  | OBSAH: POHLADY  | MIERKA: 1 : 200  |



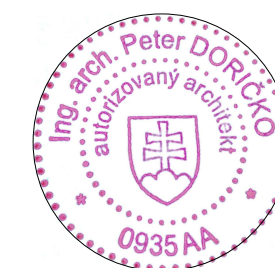
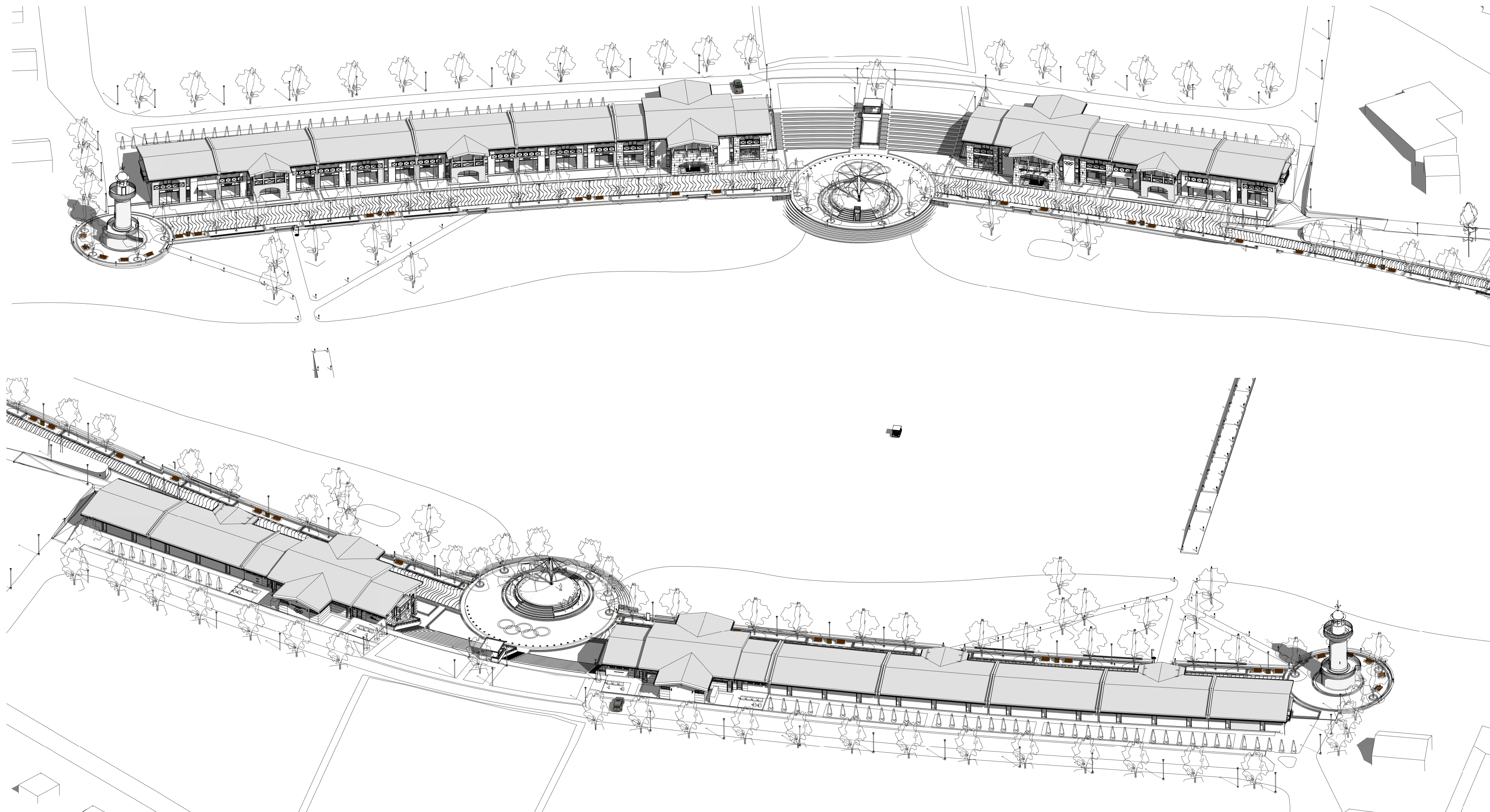

|  |   |   |                    |
|--|---|---|--------------------|
| VYPRACOVAL:<br>ING. ARCH. MATÚŠ DORIČKO            | STAVBA: NÁRODNÉ CENTRUM VODNÝCH ŠPORTOV,<br>ODDYCHU A ŠPORTOVEJ HISTÓRIE (Nábřežná<br>promenáda, Múzeum športových hrdinov) | <b>STAVOPROJEKT</b><br>s.r.o.<br>Jarková 31, 080 01 Prešov<br>www.stavoprojekt.sk |                    |
| PROJEKTANT:<br>ING. ARCH. MATÚŠ DORIČKO            | OBJEKT: <b>ST 01 - SO 01 NÁBREŽNÁ PROMENÁDA</b>   |   |                    |
| ZODPOVEDNÝ PROJEKTANT:<br>ING. ARCH. PETER DORIČKO | MIESTO: VEĽKÁ DOMAŠA, r.o. DOBRÁ, KVAKOVCE  | DÁTUM: 10/2025  | FORMÁT: A2         |
| ZODPOVEDNÝ PROJEKTANT:<br>ING. ARCH. JÁN KRASNAY   | ČASŤ: E - STAVEBNÁ  | STUPEN: REAL  | ZÁK.Č.: 24 068     |
|  | DIEL: ARCHITEKTONICKO - STAVEBNÉ RIEŠENIE   | KÓTY V: MM  | PRÍL.Č.: <b>14</b> |
|  | OBSAH: <b>AXONOMETRIA</b>   | MIERKA:   |                    |